

# La Universidad de la Mística abrirá sus puertas en octubre de 2006

En estas fechas se concluirá la estructura de la futura sede del Centro Teresiano Sanjuanista

• El anuncio de las obras de la Universidad de la Mística ha suscitado un gran interés internacional y una gran expectación que se ha visto ralentizada por su retraso.

F.J. RODRÍGUEZ / ÁVILA

La nueva sede del Centro Internacional Teresiano-Sanjuanista (Cites), más conocida como Universidad de la Mística, abrirá sus puertas en octubre del 2006, un año de retraso respecto a los planes previstos en un principio. Las obras continúan con las nuevas empresas que se hicieron cargo del proyecto EmasD 2 y Mora Gil, después de que los promotores del proyecto decidieran rescindir el contrato con la primera empresa a la que se adjudicaron las obras, Constructora San José. La rescisión del contrato se llevó a cabo tanto por el incumplimiento de los plazos de ejecución de las obras como del precio inicialmente fijado, ya que pretendía dejar abierto el primer aspecto y aumentar un 40 por ciento (cerca de 2,5 millones de euros) el presupuesto final de la obra. «La falta de profesionalidad de la anterior empresa, Constructora San José, obligará a retrasar un año la apertura de la Universidad de la Mística», sostenía Rómulo Cuartas, subdirector del Centro Internacional Teresiano Sanjuanista.

En estos momentos las obras avanzan hacia la culminación de la primera fase, que está previsto que concluya el próximo mes de noviembre. En esa fecha estará concluido toda la estructura del edificio, con la cimentación y la cubierta del mismo. En este momento se ha sacado a concurso público el resto de los lotes de la obra para finalizar el edificio. Está previsto que a mediados del presente mes de septiembre se seleccionen las empresas que se

encargarán de concluir el inmueble. «Estamos luchando contra el tiempo. Dicen que es posible concluir las obras para el comienzo del curso 2006-2007, aunque quizá no esté todo completo», apostilla el director del Cites, Francisco Javier Sancho.

Este edificio se levanta sobre una parcela de 12.000 metros cuadrados de superficie. Dispondrá de 10.000 metros cuadrados construidos distribuidos entre sus tres plantas y que darán 6.000 metros cuadrados libres en la parcela, donde se ubicarán aparcamientos, un campo de fútbol y zonas ajardinadas.

El presupuesto total de la obra, que en principio estaba fijado en seis millones de euros, se disparará al final hasta cerca de los ocho millones debido a la rescisión con la anterior empresa, y a que al final el Cites tendrá que hacer frente a las obras de urbanización.

**INTERÉS INTERNACIONAL.** El anuncio de las obras de la Universidad de la Mística ha suscitado mucho interés internacional y una gran expectación, que se ha visto de alguna manera ralentizado por el retraso de las obras, provocado por la anterior empresa constructoras.

La filosofía de este edificio responde, según Francisco Javier Sancho, a los tres elementos que dinamizan la vida de Teresa de Jesús y Juan de la Cruz: Por una parte, una profundización en el estudio; en segundo lugar la contemplación, el silencio y la oración y para concluir convivencia y fraternidad. «El edificio en su estructura acoge y diversifica esos elementos, pero no los separa. Señala zonas de silencio, oración (habrá una sala de oración en cada piso en la zona de habitaciones). La zona de estudio y profundización parece bien marcada del resto del edificio. El centro del inmueble contendrá la zona de convivencia y frater-

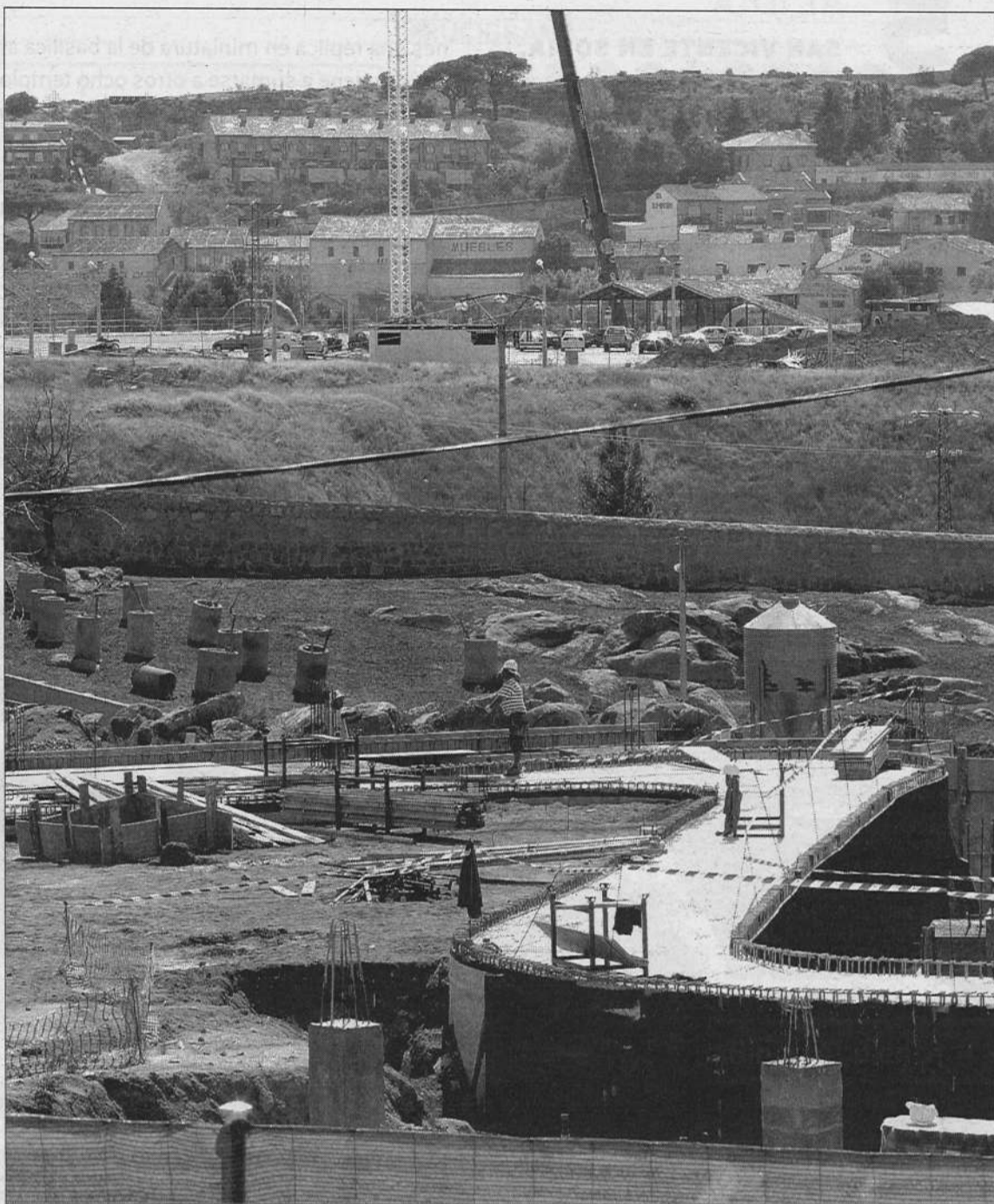

Obras de la Universidad de la Mística. / ANTONIO BARTOLOMÉ

nización, donde se situarán los servicios de restaurante y cafetería». «No pretendemos -prosigue afirmando Francisco Javier Sancho- que sea una casa de ejercicios, ni una universidad académica, ni que se convierta en una realidad anónima de hotel. Queremos que sea un lugar de encuentro con esa diversidad cultural que se va a ver enriquecida dentro y fuera. De ahí el logo de la estrella, que aglutina e irradia esos valores que promueven nuestros místicos».

El edificio contará con una Residencia con 100 habitaciones, 50 de ellas dobles. De modo que dispondrá de alojamiento para 150 personas, a las que se ofrecerá el mismo servicio que en una casa: comida; lavado de ropa, «no en plan hotel, sino en familiar», apostilla el director del Cites. En cuanto a los servicios académicos, dispondrá de aulas, clases y seminarios, así como ta-

lles prácticos. Dispondrá igualmente de una gran biblioteca abierta a investigadores y estudiosos. En este momento se dispone de una biblioteca de más de 20.000 volúmenes, pero llegarán

en un corto período de tiempo a los 300.000 volúmenes. Se proyecta una sala de lectura para más de 60 puestos. Se completa la biblioteca con más de 300 vídeos, más de 200 DVD y CDS y casetes.

## 20 años de historia

El próximo año 2006 se cumplirán los 20 años de la constitución del Centro Internacional de Estudios Místicos. Durante estos años han pasado por sus aulas unos 700 alumnos procedentes de los cinco continentes. Esta institución docente está dedicada a promover el estudio sistemático de la doctrina espiritual de Santa Teresa de Jesús y San Juan de la Cruz en su contexto histórico. Su objetivo es promover la especialización en el pensamiento de estos dos personajes universales.

El curso 2005-2006 se iniciará el próximo mes de octubre, cuando se ponga en marcha el primer ciclo, integrado por tres cursos de introducción a las dos figuras místicas. El segundo ciclo estará dedicado a profundizar en la figura de Santa Teresa. En total serán diez los cursos que se impartirán, cuya conclusión se prevé para enero de 2006. El III ciclo estará dedicado a la figura del santo fontiveroense y se desarrollará entre enero y marzo de 2006. Concluirá el curso escolar con el ciclo interdisciplinar sobre Mística y Espiritualidad. En total, son ocho los cursos que se impartirán en este último ciclo. Todos los cursos tienen una semana de duración y hasta el momento se han matriculado unos 40 alumnos.



## ALBOSCAR CONSTRUCCIONES GLOBAL, S.L.

Te ofrece La mayor promoción en chalets de última generación totalmente a tu medida a partir de 90.000 €

Promoción disponible a 22 km. de Ávila a 126.000 € + I.V.A

Atención al cliente:  
678 778 028 - 678 778 023

Información de Obra:  
678 778 027

SERVICIOS INMOBILIARIOS  
Y FINANCIEROS FINANCRÉDITO  
(Grupo Ethicasa)

Oficina Ávila  
C/. San Pedro Bautista, 17 - Bajo  
Telfs.: 920 25 64 69 / 920 25 63 13

Oficina Madrid  
C/. Gutenberg, 26  
Telfs.: 91 435 14 67

